

GEMEINDE ST. URSEN

GEMEINDE RECHTHALTEN

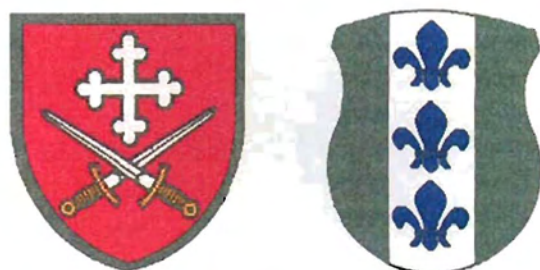

KLEINSIEDLUNG

HERESCHÜR

---

erstellt

nov. 95 / dez. 96

heresch.doc

Istadtherr

---

ERKENNUNGSBLATT DER KLEINSIEDLUNG  
 ERKENNUNGSBLÄTTER FÜR DIE EINZELNEN GEBÄUDE  
 ÜBERSICHTSPAN ZUR LOKALISATION DER GEBÄUDE  
 PERIMETER KLEINSIEDLUNG

Dieses Dossier ist vom **31. Jan. 1997** bis **03. März 1997** öffentlich aufgelegt.

Beschluss Gemeinderat  
St. Ursen

Angenommen vom  
Gemeinderat St. Ursen am  
**10. Dez. 1996**

Der Ammann

*M. Wüms*

Der Schreiber

*[Signature]*



Beschluss Gemeinderat  
Rechthalten

Angenommen vom  
Gemeinderat Rechthalten am  
**18. März 1997**

Der Ammann

*R. Küss*

Der Schreiber

*[Signature]*



Beschluss Baudirektion

Genehmigt durch die  
Baudirektion Freiburg am  
**20. Aug. 1997**

Der Staatsrat, Direktor

*[Signature]*



# ERKENNUNGSBLATT DER KLEINSIEDLUNG

---

GEMEINDE: Rechthalten / St. Ursen

KLEINSIEDLUNG: Hereschür

---

1. Ist diese Kleinsiedlung landwirtschaftlichen Ursprungs? ja   
nein
- 

2. Anzahl der Wohngebäude mit gesunder Struktur 5 - 10   
11 - 15   
> 15
- 

3. Anzahl der Wohngebäude, die zu einem Landwirtschaftsbetrieb gehören 2  
Anzahl der Wohngebäude, die zu einem landwirtschaftlichen Nebenbetrieb gehören 0  
Anzahl der Wohngebäude, die zu keinem landwirtschaftlichen Betrieb gehören 5  
Gesamtzahl der Wohngebäude der Kleinsiedlung 7

Aufgrund der Merkmale der erwähnten Wohngebäude handelt es sich um eine

- **landwirtschaftliche Kleinsiedlung** (über 80% der Wohngebäude sind mit einem Landwirtschaftsbetrieb verbunden):

Landwirtschaftszone nach den Artikeln 16 RPG und 56 RPBG

- **gemischte Kleinsiedlung** (weniger als 80 % der Wohngebäude sind mit einem Landwirtschaftsbetrieb verbunden):

Perimeter zur Erhaltung von Kleinsiedlungen nach Art. 23 RPV

- **nicht landwirtschaftliche Kleinsiedlung** (Kein Wohngebäude ist mit einem Landwirtschaftsbetrieb verbunden):

Perimeter zur Erhaltung von Kleinsiedlungen nach Art. 23 RPV

---

4. Anzahl der Gebäude der Kleinsiedlung mit einem Abstand von  
weniger als 50 m: 18  
mehr als 50 m: 0

Bemerkungen

Es wurden sämtliche Bauten ausgemessen, also auch Schuppen, Ställe, Hangare u.ä.

---

---

5. Abstand der Kleinsiedlung zur nächstgelegenen Bauzone (Grauenslein): 400 m

---

6. Erschliessung

- |   |  |
|---|--|
| <input checked="" type="checkbox"/> Wasser  | <input type="checkbox"/> ARA-Anschluss                       |
| <input checked="" type="checkbox"/> Strom   | <input type="checkbox"/> anderes zulässiges System           |
| <input checked="" type="checkbox"/> Telefon | <input checked="" type="checkbox"/> keine Abwasserbehandlung |

Zufahrt über:

Beschaffenheit der Strasse:

Zustand der Strasse:

- |   |   |   |
|---|---|---|
| <input type="checkbox"/> Kantonsstrasse             | <input checked="" type="checkbox"/> asphaltiert | <input checked="" type="checkbox"/> gut |
| <input checked="" type="checkbox"/> Gemeindestrasse | <input type="checkbox"/> nicht asphaltiert      | <input type="checkbox"/> genügend       |
| <input type="checkbox"/> andere .....               |   | <input type="checkbox"/> schlecht       |

---

7. Situation der Kleinsiedlung

- |  |                                     |
|--|-------------------------------------|
| - in einer schützenswerten Landschaft                                  | <input checked="" type="checkbox"/> |
| - in einem schützenswerten Ortsbild                                    | <input type="checkbox"/>            |
| - in einer Grundwasser-Schutzzone                                      | <input type="checkbox"/>            |
| - in Übereinstimmung mit dem Umweltschutz (Luft, Lärm)                 | <input checked="" type="checkbox"/> |
| - in einer Zone mit Naturgewalten (Rutschung, Überschwemmung, Lawinen) | <input type="checkbox"/>            |

---

8. Gewerbe-, Handels- und Dienstleistungstätigkeiten, usw.

- |       |       |
|-------|-------|
| ..... | ..... |
| ..... | ..... |
| ..... | ..... |
| ..... | ..... |

---

9. Weitere Bemerkungen

- .....
- .....
- .....
- .....
-

# ERKENNUNGSBLATT FÜR GEBÄUDE

GEMEINDE: 1717 St. Ursen

KLEINSIEDLUNG: Hereschür



Gebäude  
Nr. 8

Artikel Grundbuch  
Nr. 26

Brandversicherung  
Nr. 8

Besitzer/-in:  
Widmer Ursula

Gebäude - Nr. auf Plan  
(1)

## 1. Gebäude-Analyse

Gebäudeart:	Umgebautes Bauernhaus
Gegenwärtige Benützung:	Nicht - landwirtschaftlich: Wohnen und Pferdestall
Anzahl der Wohnungen:	1
Anzahl der bewohnbaren Stockwerke:	2
Zustand des Gebäudes:	Gut, renoviert

## 2. Verzeichnis Kulturgüterdienst KGD:

nein

ja

Objekt-Nr.: .....

Wert: .....

## 3. Denkbare Massnahme / Intervention

- Gemäss Information der Eigentümerin soll ev. der Stall-/ Scheunenteil langfristig als Kleinwohnung ausgebaut werden.

## 4. Besondere Bemerkungen

# ERKENNUNGSBLATT FÜR GEBÄUDE

GEMEINDE: 1717 St. Ursen

KLEINSIEDLUNG: Hereschür



Gebäude  
Nr. 8

Artikel Grundbuch  
Nr. 662

Brandversicherung  
Nr. 8

Besitzer/-in:  
Moser Sophie

Gebäude - Nr. auf Plan  
(2)

## 1. Gebäude-Analyse

Gebäudeart:	Bauernhaus (Wohn-, Stall- und Scheunenteil)
Gegenwärtige Benützung:	Wohnen; teilw. Landwirtschaft im Nebenerwerb
Anzahl der Wohnungen:	1
Anzahl der bewohnbaren Stockwerke:	2
Zustand des Gebäudes:	In Ordnung, in letzter Zeit nicht renoviert

## 2. Verzeichnis Kulturgüterdienst KGD:

nein

ja

Objekt-Nr.: .....

Wert: .....

## 3. Denkbare Massnahme / Intervention

- Eine Renovation und Sanierung des gesamten Gebäudes ist denkbar. Dies kann auch eine Umnutzung des Stall- und Scheunenteils zwecks Wohnnutzung beinhalten.

## 4. Besondere Bemerkungen

Die unter Punkt 3 gemachten Ausführungen beruhen auf einer telefonischen Besprechung zwischen Herrn Bruno Tinguely (Gemeindeverwaltung St. Ursen) und Frau Trudi Lehmann-Moser vom 20. Januar 1997.

# ERKENNUNGSBLATT FÜR GEBÄUDE

GEMEINDE: 1717 St. Ursen

KLEINSIEDLUNG: Hereschür



Gebäude  
Nr. 6A

Artikel Grundbuch  
Nr. 662

Brandversicherung  
Nr. 6A

Besitzer/ -in:  
Moser Sophie

Gebäude - Nr. auf Plan  
(3)

## 1. Gebäude-Analyse

Gebäudeart:	Schuppen, teilweise gemauert
Gegenwärtige Benützung:	Nicht - Landwirtschaftlich. Garage und Abstellraum
Anzahl der Wohnungen:	-
Anzahl der bewohnbaren Stockwerke:	-
Zustand des Gebäudes:	Mittel (Garagenteil) bis mässig (Abstellraum)

## 2. Verzeichnis Kulturgüterdienst KGD:

nein

ja

Objekt-Nr.: .....

Wert: .....

## 3. Denkbare Massnahme / Intervention

- Ein Teil des Gebäudes ist renovierungsbedürftig (eingeschlagene Fensterscheiben)

## 4. Besondere Bemerkungen

# ERKENNUNGSBLATT FÜR GEBÄUDE

GEMEINDE: 1717 St. Ursen

KLEINSIEDLUNG: Hereschür



Gebäude  
Nr. 4A

Artikel Grundbuch  
Nr. 247

Brandversicherung  
Nr. 4A

Besitzer/ -in:  
Carrel Anton

Gebäude - Nr. auf Plan  
(4)

## 1. Gebäude-Analyse

Gebäudeart:	Garage - Abstellhalle
Gegenwärtige Benützung:	Nicht - Landwirtschaftlich: Garage / Lagerort für Holz
Anzahl der Wohnungen:	-
Anzahl der bewohnbaren Stockwerke:	-
Zustand des Gebäudes:	In Ordnung

## 2. Verzeichnis Kulturgüterdienst KGD:

nein

ja

Objekt-Nr.: .....

Wert: .....

## 3. Denkbare Massnahme / Intervention

- Gemäss Information des Eigentümers besteht kein Bedarf nach Interventionen.

## 4. Besondere Bemerkungen

# ERKENNUNGSBLATT FÜR GEBÄUDE

GEMEINDE: 1718 Rechthalten

KLEINSIEDLUNG: Hereschür



Gebäude  
Nr. 3c

Artikel Grundbuch  
Nr. 253 (NV 549)

Brandversicherung  
Nr. Keine

Besitzer/ -in:  
Carrei Robert

Gebäude - Nr auf Plan  
(5)

## 1. Gebäude-Analyse

Gebäudeart:	Schuppen
Gegenwärtige Benützung:	Landwirtschaftlich: Abstellort für Baumaterial u.a
Anzahl der Wohnungen:	-
Anzahl der bewohnbaren Stockwerke:	-
Zustand des Gebäudes:	Schlecht, teilweise baufällig

## 2. Verzeichnis Kulturgüterdienst KGD:

nein

ja

Objekt-Nr.: .....

Wert: .....

## 3. Denkbare Massnahme / Intervention

- Gemäss Information des Eigentümers ist langfristig eine Sanierung geplant.

## 4. Besondere Bemerkungen

# ERKENNUNGSBLATT FÜR GEBÄUDE

GEMEINDE: 1717 St. Ursen

KLEINSIEDLUNG: Hereschür

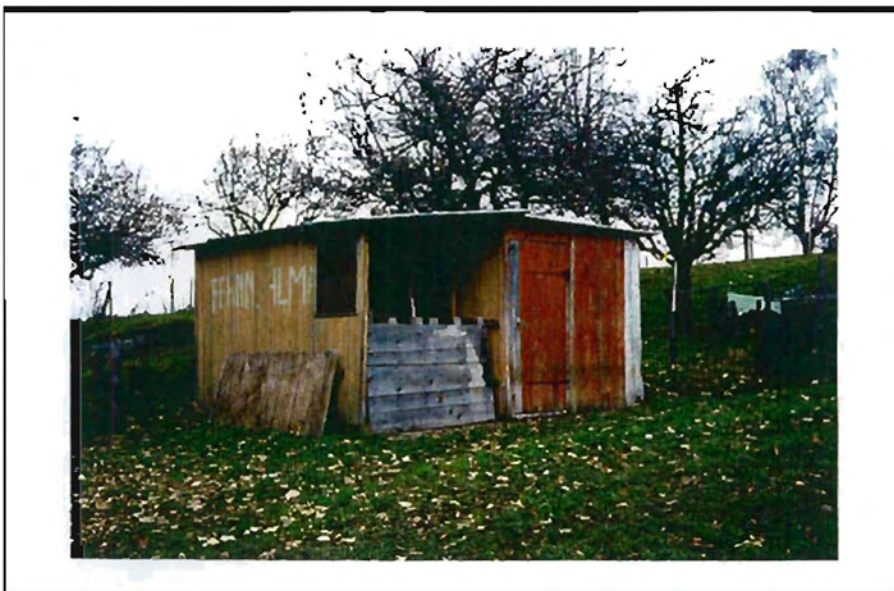

Gebäude  
Nr. Keine

Artikel Grundbuch  
Nr. 247

Brandversicherung  
Nr. Keine

Besitzer/ -in:  
Carrel Anton

Gebäude - Nr. auf Plan  
(6)

## 1. Gebäude-Analyse

Gebäudeart:	Schuppen - Halb offen/halb geschlossen
Gegenwärtige Benützung:	Nicht - Landwirtschaftlich: Abstellraum
Anzahl der Wohnungen:	-
Anzahl der bewohnbaren Stockwerke:	-
Zustand des Gebäudes:	In Ordnung

## 2. Verzeichnis Kulturgüterdienst KGD:

nein

ja

Objekt-Nr.: .....

Wert: .....

## 3. Denkbare Massnahme / Intervention

- Gemäss Information des Eigentümers besteht ausser einer eventuellen Renovation kein Bedarf nach Interventionen.

## 4. Besondere Bemerkungen

# ERKENNUNGSBLATT FÜR GEBÄUDE

GEMEINDE: 1717 St. Ursen

KLEINSIEDLUNG: Hereschür



Gebäude  
Nr. 4

Artikel Grundbuch  
Nr. 247

Brandversicherung  
Nr. 4

Besitzer/ -in:  
Carrel Anton

Gebäude - Nr. auf Plan  
(7)

## 1. Gebäude-Analyse

Gebäudeart:	Bauernhaus (Wohn-, Stall- und Scheunenteil)
Gegenwärtige Benützung:	Wohnen; teilw. Landwirtschaft im Nebenerwerb
Anzahl der Wohnungen:	1
Anzahl der bewohnbaren Stockwerke:	2
Zustand des Gebäudes:	In Ordnung, in letzter Zeit nicht renoviert

## 2. Verzeichnis Kulturgüterdienst KGD:

nein

ja

Objekt-Nr.: .....

Wert: .....

## 3. Denkbare Massnahme / Intervention

- Eine Renovation und Sanierung des gesamten Gebäudes ist denkbar. Dies kann auch eine Umnutzung des Stall- und Scheunenteils zwecks Wohnnutzung beinhalten.

## 4. Besondere Bemerkungen

Die unter Punkt 3 gemachten Ausführungen beruhen auf Aussagen von Herrn Erwin Carrel.

# ERKENNUNGSBLATT FÜR GEBÄUDE

GEMEINDE:

1718 Rechthalten

KLEINSIEDLUNG:

Hereschür



Gebäude  
Nr. 3b

Artikel Grundbuch  
Nr. 253 (NV 549)

Brandversicherung  
Nr. 3b

Besitzer/ -in.  
Carrel Robert

Gebäude - Nr auf Plan  
(8)

## 1. Gebäude-Analyse

Gebäudeart

Garage

Gegenwärtige Benützung:

Landwirtschaftlich: Werkzeug- und Bastelraum

Anzahl der Wohnungen:

-

Anzahl der bewohnbaren Stockwerke:

-

Zustand des Gebäudes:

Mittel (Dach, Wände) bis schlecht (Tor)

## 2. Verzeichnis Kulturgüterdienst KGD:

nein

ja

Objekt-Nr.: .....

Wert .....

## 3. Denkbare Massnahme / Intervention

- Gemäss Information des Eigentümers ist kurzfristig eine Sanierung geplant.

## 4. Besondere Bemerkungen

# ERKENNUNGSBLATT FÜR GEBÄUDE

GEMEINDE:

1718 Rechthalten

KLEINSIEDLUNG:

Hereschür



Gebäude  
Nr. 99

Artikel Grundbuch  
Nr. 253 (NV 549)

Brandversicherung  
Nr. 99

Besitzer/ -in:  
Carrel Robert

Gebäude - Nr. auf Plan  
(9)

## 1. Gebäude-Analyse

Gebäudeart:	Multifunktionales landwirtschaftliches Gebäude
Gegenwärtige Benützung:	Landwirtschaftlich: Wohnteil, Stall, Scheune, Garage
Anzahl der Wohnungen:	1 (nicht mehr bewohnbar)
Anzahl der bewohnbaren Stockwerke:	2
Zustand des Gebäudes:	Gut (Stall und Scheune) bis schlecht (Wohnteil)

## 2. Verzeichnis Kulturgüterdienst KGD:

nein

ja

Objekt-Nr.: .....

Wert: .....

## 3. Denkbare Massnahme / Intervention

- Gemäss Information des Eigentümers ist mittelfristig eine Sanierung resp. Renovation des Wohnteils (Keller-, Erd- und Obergeschoss) geplant.

## 4. Besondere Bemerkungen

Das Wohnhaus ist in einem derart schlechten Zustand, dass es momentan nicht mehr bewohnt werden kann.

# ERKENNUNGSBLATT FÜR GEBÄUDE

GEMEINDE: 1718 Rechthalten

KLEINSIEDLUNG: Hereschür



Gebäude  
Nr. 99a

Artikel Grundbuch  
Nr. 253 (NV 549)

Brandversicherung  
Nr. 99a

Besitzer/ -in:  
Carrel Robert

Gebäude - Nr. auf Plan  
{10}

## 1. Gebäude-Analyse

Gebäudeart:	Hangar
Gegenwärtige Benützung:	Landwirtschaftlich; Abstellhalle für landwirtschaftliche Geräte, Lagerort für Heu und offener Stall
Anzahl der Wohnungen:	-
Anzahl der bewohnbaren Stockwerke:	-
Zustand des Gebäudes:	Sehr gut

## 2. Verzeichnis Kulturgüterdienst KGD:

nein

ja

Objekt-Nr.: .....

Wert: .....

## 3. Denkbare Massnahme / Intervention

- Gemäss Information des Eigentümers ist kein Bedarf nach Interventionen ersichtlich.

## 4. Besondere Bemerkungen

# ERKENNUNGSBLATT FÜR GEBÄUDE

GEMEINDE: 1718 Rechthalten

KLEINSIEDLUNG: Hereschür



Gebäude  
Nr. 100

Artikel Grundbuch  
Nr. 1247 (NV 550)

Brandversicherung  
Nr. 100

Besitzer/ -in:  
Zimmerli Heinz

Gebäude - Nr. auf Plan  
(11)

## 1. Gebäude-Analyse

Gebäudeart:	Wohnhaus
Gegenwärtige Benützung:	Nicht - landwirtschaftlich. Wohnen und Pferdestall
Anzahl der Wohnungen:	1
Anzahl der bewohnbaren Stockwerke:	2 (& Keller und Estrich)
Zustand des Gebäudes:	Neubau

## 2. Verzeichnis Kulturgüterdienst KGD:

nein

ja

Objekt-Nr.: .....

Wert: .....

## 3. Denkbare Massnahme / Intervention

- Gemäss Information des Eigentümers ist mittelfristig eine Umnutzung des Dachgeschosses zu Wohnzwecken vorgesehen.

## 4. Besondere Bemerkungen

# ERKENNUNGSBLATT FÜR GEBÄUDE

GEMEINDE: 1718 Rechthalten

KLEINSIEDLUNG: Hereschür



Gebäude  
Nr. 101

Artikel Grundbuch  
Nr. 1079 (NV 555)

Brandversicherung  
Nr. 101

Besitzer/ -in:  
Schwaller Paul

Gebäude - Nr. auf Plan  
(12)

## 1. Gebäude-Analyse

Gebäudeart:	Bauernhaus
Gegenwärtige Benützung:	Landwirtschaftlich: Wohnen, Stall, Scheune
Anzahl der Wohnungen:	2
Anzahl der bewohnbaren Stockwerke:	3
Zustand des Gebäudes:	Gut

## 2. Verzeichnis Kulturgüterdienst KGD:

nein

ja

Objekt-Nr.: .....

Wert: .....

## 3. Denkbare Massnahme / Intervention

- Gemäss Information des Eigentümers besteht kein Bedarf nach Interventionen

## 4. Besondere Bemerkungen

# ERKENNUNGSBLATT FÜR GEBÄUDE

GEMEINDE: 1718 Rechthalten

KLEINSIEDLUNG: Hereschür



Gebäude  
Nr.

Artikel Grundbuch  
Nr. 1079 (NV 555)

Brandversicherung  
Nr.

Besitzer/ -in:  
Schwaller Paul

Gebäude - Nr. auf Plan  
(13)

## 1. Gebäude-Analyse

Gebäudeart:	Kleiner Schuppen (Gartenhäuschen)
Gegenwärtige Benützung:	Abstellraum
Anzahl der Wohnungen:	-
Anzahl der bewohnbaren Stockwerke:	-
Zustand des Gebäudes:	Gut

## 2. Verzeichnis Kulturgüterdienst KGD:

nein

ja

Objekt-Nr.. . . . .

Wert: . . . . .

## 3. Denkbare Massnahme / Intervention

- Es besteht kein Bedarf an Interventionen.

## 4. Besondere Bemerkungen

# ERKENNUNGSBLATT FÜR GEBÄUDE

GEMEINDE:

1718 Rechthalten

KLEINSIEDLUNG:

Hereschür



Gebäude  
Nr. 101a

Artikel Grundbuch  
Nr. 1079 (NV 555)

Brandversicherung  
Nr. 101a

Besitzer/ -in:  
Schwaller Paul

Gebäude - Nr. auf Plan  
(14)

## 1. Gebäude-Analyse

Gebäudeart:	Hangar (mit geschlossenem Garagenteil)
Gegenwärtige Benützung:	Abstellhalle für landwirtschaftliche Geräte, Auto- garage
Anzahl der Wohnungen:	-
Anzahl der bewohnbaren Stockwerke:	-
Zustand des Gebäudes:	Gut

## 2. Verzeichnis Kulturgüterdienst KGD:

nein

ja

Objekt-Nr.: .....

Wert: .....

## 3. Denkbare Massnahme / Intervention

- Gemäss Information des Eigentümers besteht kein Bedarf nach Interventionen.

## 4. Besondere Bemerkungen

# ERKENNUNGSBLATT FÜR GEBÄUDE

GEMEINDE: 1718 Rechthalten

KLEINSIEDLUNG: Hèreschür



Gebäude  
Nr. 101a (2a)  
  
Artikel Grundbuch  
Nr. 1201b (NV 555)  
  
Brandversicherung  
Nr. 101a

Besitzer/ -in:  
Schwallier Paul

Gebäude - Nr. auf Plan  
(15)

## 1. Gebäude-Analyse

Gebäudeart:	Grosser Schuppen
Gegenwärtige Benützung:	Landwirtschaftlich: Abstellhalle für landwirtschaftliche Geräte
Anzahl der Wohnungen:	-
Anzahl der bewohnbaren Stockwerke:	-
Zustand des Gebäudes:	Schlecht

## 2. Verzeichnis Kulturgüterdienst KGD:

nein

ja

Objekt-Nr.: .....

Wert: .....

## 3. Denkbare Massnahme / Intervention

- Siehe Bemerkungen unter Punkt 4.

## 4. Besondere Bemerkungen

Die Wände und die Eingangstore sind momentan in sehr schlechtem Zustand  
Gemäss Information der Gemeindekanzlei von Rechthalten wurde für einen Neubau des Gebäudes (geplant ist ein Freilaufstall) bereits eine Baubewilligung erteilt

# ERKENNUNGSBLATT FÜR GEBÄUDE

GEMEINDE:

1718 Rechthalten

KLEINSIEDLUNG:

Hereschür



Gebäude  
Nr. 98

Artikel Grundbuch  
Nr. 673 (NV 551)

Brandversicherung  
Nr. 98

Besitzer/ -in:  
Jenny Paul

Gebäude - Nr. auf Plan  
(16)

## 1. Gebäude-Analyse

Gebäudeart:	Wohnteil und Scheunenteil
Gegenwärtige Benützung:	Nicht - landwirtschaftlich: Wohngebäude
Anzahl der Wohnungen:	2
Anzahl der bewohnbaren Stockwerke:	3
Zustand des Gebäudes:	Gut, renoviert

## 2. Verzeichnis Kulturgüterdienst KGD:

nein

ja

Objekt-Nr.: .....

Wert: .....

## 3. Denkbare Massnahme / Intervention

- Gemäss Information des Eigentümers ist der Ausbau des Scheunenteils zu Wohnzwecken (gedacht ist an Kinderzimmer) zum frühest möglichen Zeitpunkt geplant. Es handelt sich demnach um einen kurzfristigen Bedarf.

## 4. Besondere Bemerkungen

# ERKENNUNGSBLATT FÜR GEBÄUDE

GEMEINDE: 1718 Rechthalten

KLEINSIEDLUNG: Hereschür



Gebäude  
Nr. 98b

Artikel Grundbuch  
Nr 673 (NV 551)

Brandversicherung  
Nr. 98b

Besitzer/ -in:  
Jenny Paul

Gebäude - Nr. auf Plan  
(17)

## 1. Gebäude-Analyse

Gebäudeart:

Garage

Gegenwärtige Benützung:

Nicht - landwirtschaftlich: Abstellraum für Autos

Anzahl der Wohnungen:

-

Anzahl der bewohnbaren Stockwerke:

-

Zustand des Gebäudes:

Gut, neues Gebäude

## 2. Verzeichnis Kulturgüterdienst KGD:

nein

ja

Objekt-Nr.: .....

Wert: .....

## 3. Denkbare Massnahme / Intervention

- Es besteht kein Bedarf an Interventionen.

## 4. Besondere Bemerkungen

# ERKENNUNGSBLATT FÜR GEBÄUDE

GEMEINDE: 1718 Rechthalten

KLEINSIEDLUNG: Hereschür



Gebäude  
Nr. 98a

Artikel Grundbuch  
Nr. 673 (NV 551)

Brandversicherung  
Nr. 98a

Besitzer/ -in:  
Jenny Paul

Gebäude - Nr. auf Plan  
(18)

## 1. Gebäude-Analyse

Gebäudeart:	Schuppen
Gegenwärtige Benützung:	Nicht - landwirtschaftlich: Abstellraum
Anzahl der Wohnungen:	-
Anzahl der bewohnbaren Stockwerke:	-
Zustand des Gebäudes:	Gut

## 2. Verzeichnis Kulturgüterdienst KGD:

nein

ja

Objekt-Nr.: .....

Wert: .....

## 3. Denkbare Massnahme / Intervention

- Es besteht kein Bedarf an Interventionen

## 4. Besondere Bemerkungen

# PERIMETER DER KLEINSIEDLUNG

GEMEINDEN: Rechthalten / St. Ursen

KLEINSIEDLUNG:

Hereschür

## LEGENDE

MASSTAB 1: 2'000

●●●●●●●● Genereller Perimeter der Kleinsiedlung

▬ Perimeter welcher den Spezialvorschriften untersteht (Art. 23 RPV)

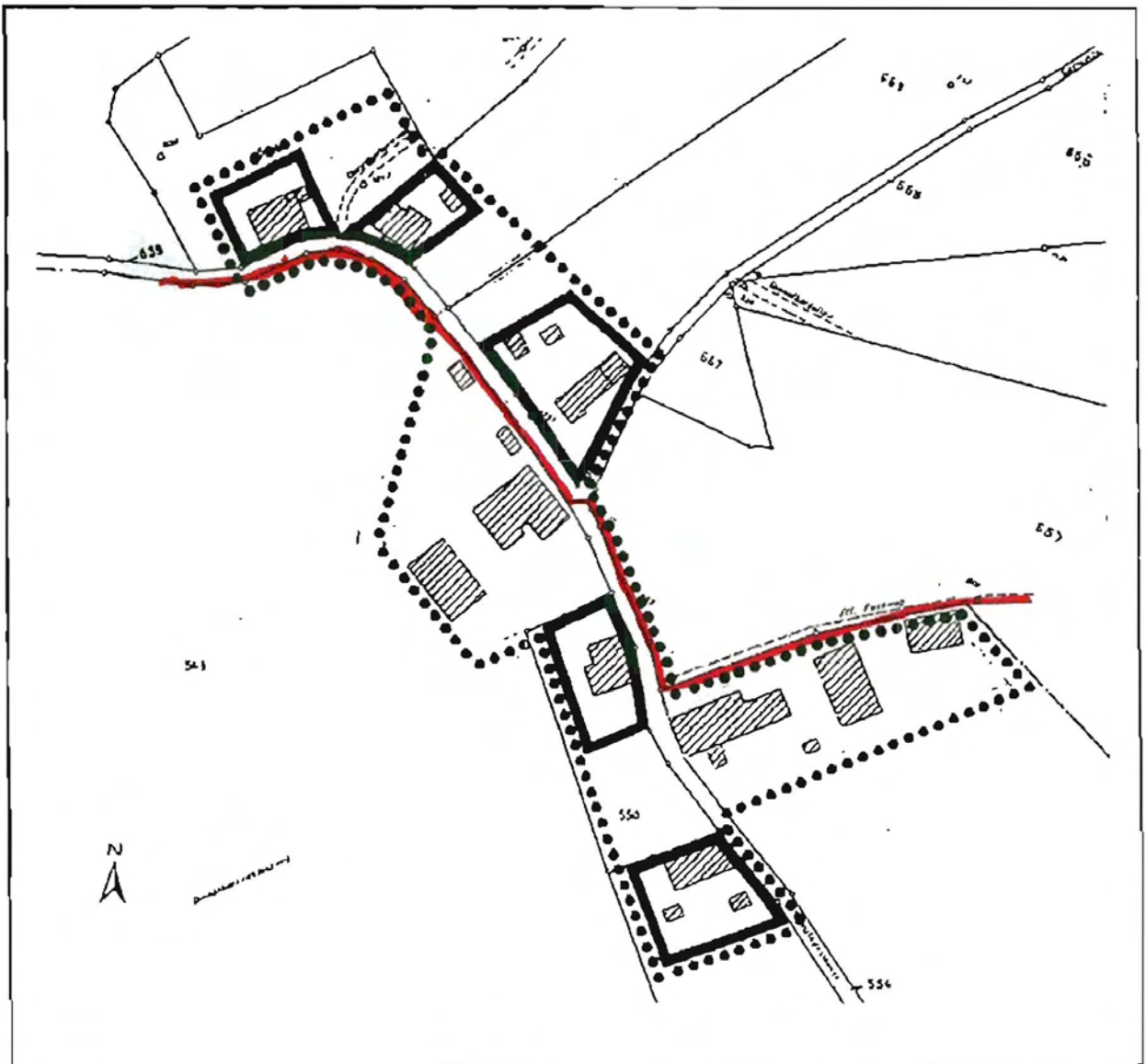

# ERKENNUNGSPLAN DER KLEINSIEDLUNG

GEMEINDE: Rechthalten / St. Ursen

KLEINSIEDLUNG: Hereschür

MASSSTAB 1:2'000

## LEGENDE

Gebäudenummer

Nutzung des Gebäudes:

- ▲ landwirtschaftlich
- landwirtschaftlicher Nebenbetrieb
- nicht landwirtschaftlich

Benützung des Gebäudes:

- benutzt
- ☒ unbenutzt

Wohnhaus (gelb)

Scheune / Stall (grün)

Schuppen / Maschinenhangar (blau)

Garage (rosa)

